

企业证照管理解决方案介绍

作为大中型企业，其本部及下属机构所拥有的营业执照、组织机构代码证、税务登记证、用工许可证等，数量成百上千，加上各种经营资格、资质证书以及与资质有关的个人证件，与资产有关的房产证、车船执照、注册商标证等，更是成千上万，如何有效地管理好这些证照，为企业的生产经营活动提供及时高效的证照管理服务，已是摆在所有大中型企业面前的一项非常紧迫且重要的工作。

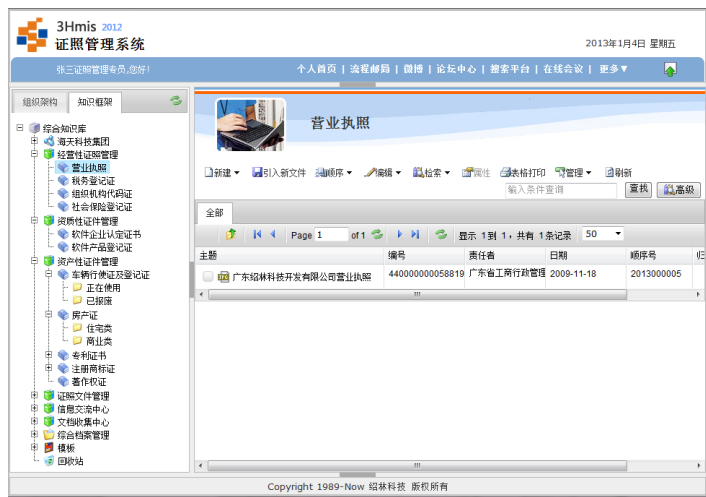

3Hmis 证照管理解决方案，将知识管理、流程管理、物流网以及防扩散等概念引入证照管理，可

有效解决企业的证照管理难题，为企业的生产经营活动提供科学、简洁而又高效的证照管理服务。

管理的扩展思考：该系统同样适用于需要对各种执照、证件进行管理的政府机关、事业单位和非政府组织等，如政府机关的机动车行驶证及年审管理、房产证管理，学校、医院、研究院的各种资质及资产性证件管理、仪器仪表及其检测管理等。

证照分类与管理授权

可根据企业证照的数量和管理需要，进行分类，建议将企业证照分为经营性执照、资质性证件、产权性证件和其他等类型，进行统一管理，分类架构如右图。

可根据企业的管理制度和职责划分，将各类证照分别授权给相关部门和人员，比如，将经营性证照授权给办公室管理，将资质性证件授权给技术部管理，将资产性证件授权给财务部管理等。

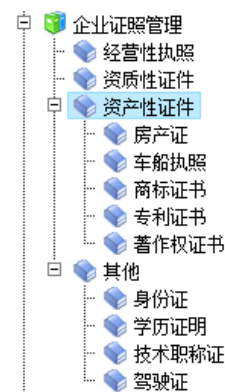

证照信息的数字化

证照信息的数字化，包括证照属性信息的标引和证照原件的扫描录入。

由于证照的种类繁多，每一种证照所要标引的属性都是不一样的，3Hmis 能满足这一需求，能根据证照的不同特点，设定证照属性模板，供证照登记时套用。

我们还提供了拥有自主知识产权的图片管理器，专门用于证照的扫描以及扫描件的管理。

证照原件的陈列与地点标注

不同性质的证照，其陈列和保管方式也会不一样，如营业执照，需要悬挂在企业办公场所的显要位置，而房产证等资产性证件则可能是存放于保险柜中，3Hmis 不但可用文字标示存放位置，也容许以图示化的方式体现存放地点。

证照管理引入物联网技术

3Hmis 可将条形码和电子标签等物联网技术引入证照管理，在证照原件上粘贴条形码或电子标

签，可有效提高证照管理的技术水平和提高管理的效率。

证照办理及相关文档管理

证照办理时，需要提供法规所规定的申请文件，3Hmis 可对这些文件进行管理，内嵌的流程管理功能，还可在需要时启动办理文件的内部审批流程。

证照年检（年审）与换证

许多证照都需要年检或年审，如营业执照、机动车行驶证等，到了一定期限还需要换证，3Hmis 的提醒功能，可按期提供年检、年审或换证的提醒服务，并且，也可对年检和换证文件实施管理。

证照借用的审批与借用办理

因办理业务需要借用证照原件时，可通过内嵌的流程管理模块，启动借用申请流程，申请获得批准后，则可由证照管理者办理借用手续。

采用条形码和电子标签技术，可简化借用与归还手续的办理程序和提高办理效率。

证照查找、打印及防扩散处理

可依输入的关键词，快速查找证照，亦可通过高级搜索功能，输入复杂的搜索条件进行搜索。查找到所需的证照后，点击证照条目的标题，即可显示证照扫描件，如下图：

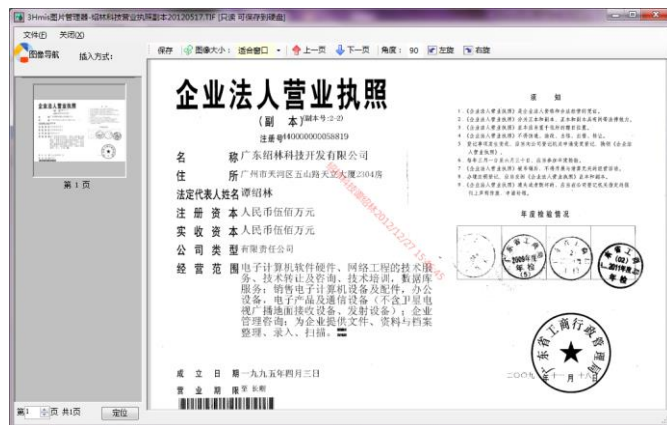

图片中间显示的 45 度角红色文字，是用于显示的防扩散水印，水印的样式，由系统管理员通过系统参数设定，一般由单位名称、操作者姓名和实时产生的日期时间组成，即使是屏幕拷贝或照相，也很容易通过水印查找扩散源头。

点击文件菜单的打印菜单项打印扫描件时，还可打印二次水印，以限定扫描件的用途，如：



通过左边的打印预览图片可看出，通过添加二次水印，可明示将营业执照扫描件“限用于广东省人民政府数字会议系统招标”。

广东绍林科技开发有限公司



软件就是思想 Software is the Mind

广州天河五山路天立大厦 A23F,510630
电话：020-87565190, 87593765
佛山分公司：禅城区东建大厦 15H,528000
电话：0757-82231298,82231798
HP、Intel、微软合作伙伴
最早的知识管理全面解决方案供应商之一